



BUPATI NGANJUK  
PROVINSI JAWA TIMUR

KEPUTUSAN BUPATI NGANJUK  
NOMOR 188/328/K/411.013/2023  
TENTANG  
PENETAPAN DELINEASI KAWASAN INDUSTRI NGANJUK  
KABUPATEN NGANJUK

BUPATI NGANJUK,

Menimbang : bahwa dalam rangka mendukung pelaksanaan Peraturan Presiden Nomor 80 Tahun 2019 tentang Percepatan Pembangunan Ekonomi Di Kawasan Gresik – Bangkalan – Mojokerto – Surabaya – Sidoarjo – Lamongan, Kawasan Bromo – Tengger – Semeru, serta Kawasan Selingkar Wilis dan Lintas Selatan dan untuk menindaklanjuti ketentuan Peraturan Daerah Kabupaten Nganjuk Nomor 6 Tahun 2020 tentang Rencana Pembangunan Industri Kabupaten Nganjuk Tahun 2020-2040, perlu menetapkan Keputusan Bupati tentang Penetapan Delineasi Kawasan Industri Nganjuk Kabupaten Nganjuk;

Mengingat : 1. Undang-Undang Nomor 12 Tahun 1950 tentang Pembentukan Daerah-Daerah Kabupaten di Lingkungan Propinsi Djawa Timur sebagaimana diubah dengan Undang-Undang Nomor 2 Tahun 1965 tentang Perubahan Batas Wilayah Kotapraja Surabaya dan Dati II Surabaya Dengan Mengubah Undang-Undang Nomor 12 Tahun 1950 tentang Pembentukan Daerah-Daerah Kabupaten Dalam Lingkungan Propinsi Djawa Timur dan Undang-Undang Nomor 16 Tahun 1950 tentang Pembentukan Daerah-Daerah Kota Besar dalam Lingkungan Propinsi Djawa Timur, Djawa Tengah, Djawa Barat dan Daerah Istimewa Jogjakarta;

2. Undang-Undang Nomor 5 Tahun 1960 tentang Peraturan Dasar Pokok-Pokok Agraria;

3. Undang-Undang Nomor 25 Tahun 2007 tentang Penanaman Modal;

4. Undang-Undang Nomor 26 Tahun 2007 tentang Penataan Ruang;

5. Undang-Undang Nomor 32 Tahun 2009 tentang Perlindungan dan Pengelolaan Lingkungan Hidup;

6. Undang-Undang Nomor 12 Tahun 2011 tentang Pembentukan Peraturan Perundang-undangan sebagaimana telah diubah beberapa kali terakhir dengan Undang-Undang Nomor 13 Tahun 2022 tentang Perubahan Kedua Atas Undang-Undang Nomor 12 Tahun 2011 tentang Pembentukan Peraturan Perundang-undangan;

7. Undang-Undang Nomor 3 Tahun 2014 tentang Perindustrian;

8. Undang-Undang Nomor 23 Tahun 2014 tentang Pemerintahan sebagaimana telah diubah beberapa kali terakhir dengan Undang-Undang Nomor 9 Tahun 2015 tentang Perubahan Kedua Atas Undang-Undang Nomor 23 Tahun 2023 tentang Pemerintahan Daerah;

*M.*

9. Undang-Undang Nomor 1 Tahun 2022 tentang Hubungan Antara Keuangan Pemerintah Pusat dengan Pemerintahan Daerah;
10. Undang-Undang Nomor 6 Tahun 2023 tentang Penetapan Peraturan Pemerintah Pengganti Undang-Undang Nomor 2 Tahun 2022 tentang Cipta Kerja Menjadi Undang-Undang;
11. Peraturan Pemerintah Nomor 142 Tahun 2015 tentang Kawasan Industri;
12. Peraturan Pemerintah Nomor 22 Tahun 2021 tentang Penyelenggaraan Perlindungan dan Pengelolaan Lingkungan Hidup;
13. Peraturan Presiden Nomor 80 Tahun 2019 tentang Percepatan Pembangunan Ekonomi Di Kawasan Gresik – Bangkalan – Mojokerto – Surabaya – Sidoarjo – Lamongan, Kawasan Bromo – Tengger – Semeru, serta Kawasan Selingkar Wilis dan Lintas Selatan;
14. Peraturan Menteri Dalam Negeri Nomor 80 Tahun 2015 tentang Pembentukan Produk Hukum Daerah sebagaimana telah diubah dengan Peraturan Menteri Dalam Negeri Nomor 120 Tahun 2018 tentang Perubahan Atas Peraturan Menteri Dalam Negeri Nomor 80 Tahun 2015 tentang Pembentukan Produk Hukum Daerah;
15. Peraturan Menteri Perindustrian Nomor 40/M-IND/PER/6/2016 tentang Pedoman Teknis Pembangunan Kawasan Industri;
16. Peraturan Daerah Kabupaten Nganjuk Nomor 2 Tahun 2021 tentang Rencana Tata Ruang Wilayah Kabupaten Nganjuk Tahun 2021 – 2041;
17. Peraturan Daerah Nomor 6 Tahun 2020 Rencana Pembangunan Industri Kabupaten Nganjuk Tahun 2020 – 2040;

MEMUTUSKAN:

Menetapkan : KEPUTUSAN BUPATI TENTANG PENETAPAN DELINEASI KAWASAN INDUSTRI NGANJUK KABUPATEN NGANJUK.

KESATU : Menetapkan Delineasi Kawasan Industri Nganjuk (KING) Kabupaten Nganjuk, dengan penunjukan koordinat titik terluar pada peta sebagaimana tercantum dalam Lampiran Keputusan Bupati ini.

KEDUA : Delineasi KING sebagaimana dimaksud Diktum KESATU:  
a. dibentuk berdasarkan ketentuan Rencana Tata Ruang Wilayah (RTRW) Kabupaten Nganjuk Tahun 2021-2041; dan  
b. meliputi cakupan wilayah administrasi sebagai berikut:

KECAMATAN	DESA	LUAS (Ha)
Sukomoro	Sebagian Desa Putren	106,67
	Sebagian Desa Bagorwetan	46,73
	Sebagian Desa Ngrenget	17,03
Rejoso	Sebagian Desa Jatirejo	11,94
	Sebagian Desa Mlorah	148,47
	Sebagian Desa Gempol	42,36
	Sebagian Desa Mungkung	95,94
Nganjuk	Sebagian Desa Kedungdowo	99,59
	Sebagian Desa Balongpacul	72,91
TOTAL		641,64

KETIGA : Cakupan wilayah sebagaimana dimaksud dalam Diktum KEDUA huruf b memiliki batas-batas koordinat sebagai berikut:

TITIK KOORDINAT	LONGITUDE	LATITUDE
1	111,906266	-7,545119
2	111,908326	-7,545932
3	111,908155	-7,546773
4	111,914370	-7,548937
5	111,913973	-7,550745
6	111,915409	-7,550956
7	111,915665	-7,551526
8	111,915644	-7,551729
9	111,915182	-7,552464
10	111,915636	-7,552531
11	111,915167	-7,555949
12	111,919914	-7,557064
13	111,920087	-7,556313
14	111,920083	-7,552201
15	111,921676	-7,552740
16	111,921643	-7,552991
17	111,924070	-7,553533
18	111,924043	-7,553693
19	111,926282	-7,554212
20	111,928717	-7,557325
21	111,927885	-7,558928
22	111,928400	-7,560571
23	111,930731	-7,560530
24	111,930537	-7,561737
25	111,930262	-7,563410
26	111,932123	-7,563905
27	111,932926	-7,564032
28	111,933050	-7,565033
29	111,936949	-7,564724
30	111,938169	-7,566889
31	111,940618	-7,568898
32	111,942500	-7,570603
33	111,940406	-7,573252
34	111,937264	-7,573433
35	111,939850	-7,573054
36	111,936378	-7,573802
37	111,934398	-7,573593
38	111,934541	-7,572448
39	111,934122	-7,572213
40	111,934175	-7,571837
41	111,932709	-7,571469
42	111,932574	-7,571617
43	111,932427	-7,572449
44	111,933763	-7,573883
45	111,933650	-7,574849
46	111,933382	-7,574796
47	111,933488	-7,575534
48	111,930084	-7,575939

Ma

TITIK KOORDINAT	LONGITUDE	LATITUDE
49	111,930435	-7,574659
50	111,931167	-7,574860
51	111,931307	-7,574306
52	111,930076	-7,573974
53	111,930146	-7,573323
54	111,928008	-7,572789
55	111,928093	-7,572136
56	111,922974	-7,570243
57	111,923212	-7,569371
58	111,918302	-7,567699
59	111,917164	-7,569530
60	111,918150	-7,569761
61	111,918805	-7,570961
62	111,918748	-7,571261
63	111,918581	-7,571798
64	111,920778	-7,571937
65	111,920492	-7,572847
66	111,921625	-7,573237
67	111,921535	-7,573892
68	111,918031	-7,574481
69	111,916166	-7,574695
70	111,913480	-7,572295
71	111,916564	-7,571016
72	111,916804	-7,569581
73	111,913102	-7,568751
74	111,913013	-7,568968
75	111,911037	-7,568700
76	111,910773	-7,570632
77	111,909117	-7,569450
78	111,908483	-7,568090
79	111,907896	-7,566756
80	111,901242	-7,558882

KEEMPAT : Keputusan Bupati ini mulai berlaku pada tanggal ditetapkan.

Ditetapkan di Nganjuk  
pada tanggal 22 September 2023

BUPATI NGANJUK,

ttd.

MARHAEN DJUMADI

Salinan sesuai dengan aslinya  
KEPALA BAGIAN HUKUM,

  
SUTRISNO, S.H., M.Si.

Pembina

NIP. 19680501 199202 1 001



LAMPIRAN  
KEPUTUSAN BUPATI NGANJUK  
NOMOR 188/328/K/411.013/2023  
TENTANG PENETAPAN DELINEASI KAWASAN INDUSTRI NGANJUK KABUPATEN NGANJUK

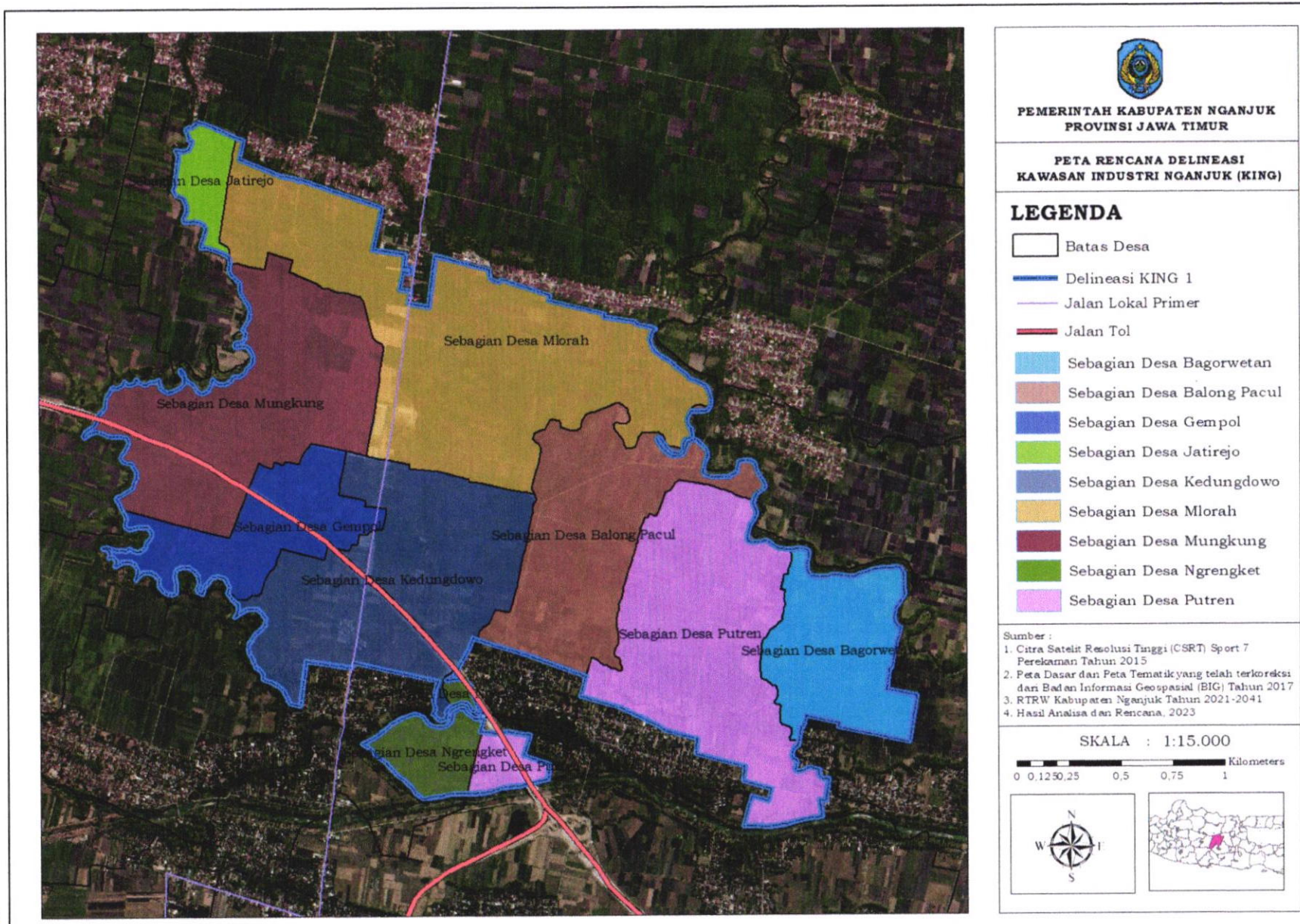

BUPATI NGANJUK,

ttd.

MARHAEN DJUMADI

Salinan sesuai dengan aslinya  
KEPALA BAGIAN HUKUM,

SUTRISNO, S.H., M.Si.

Pembina

NIP. 19680501 199202 1 001